Kanton Zug

Direktion des Innern

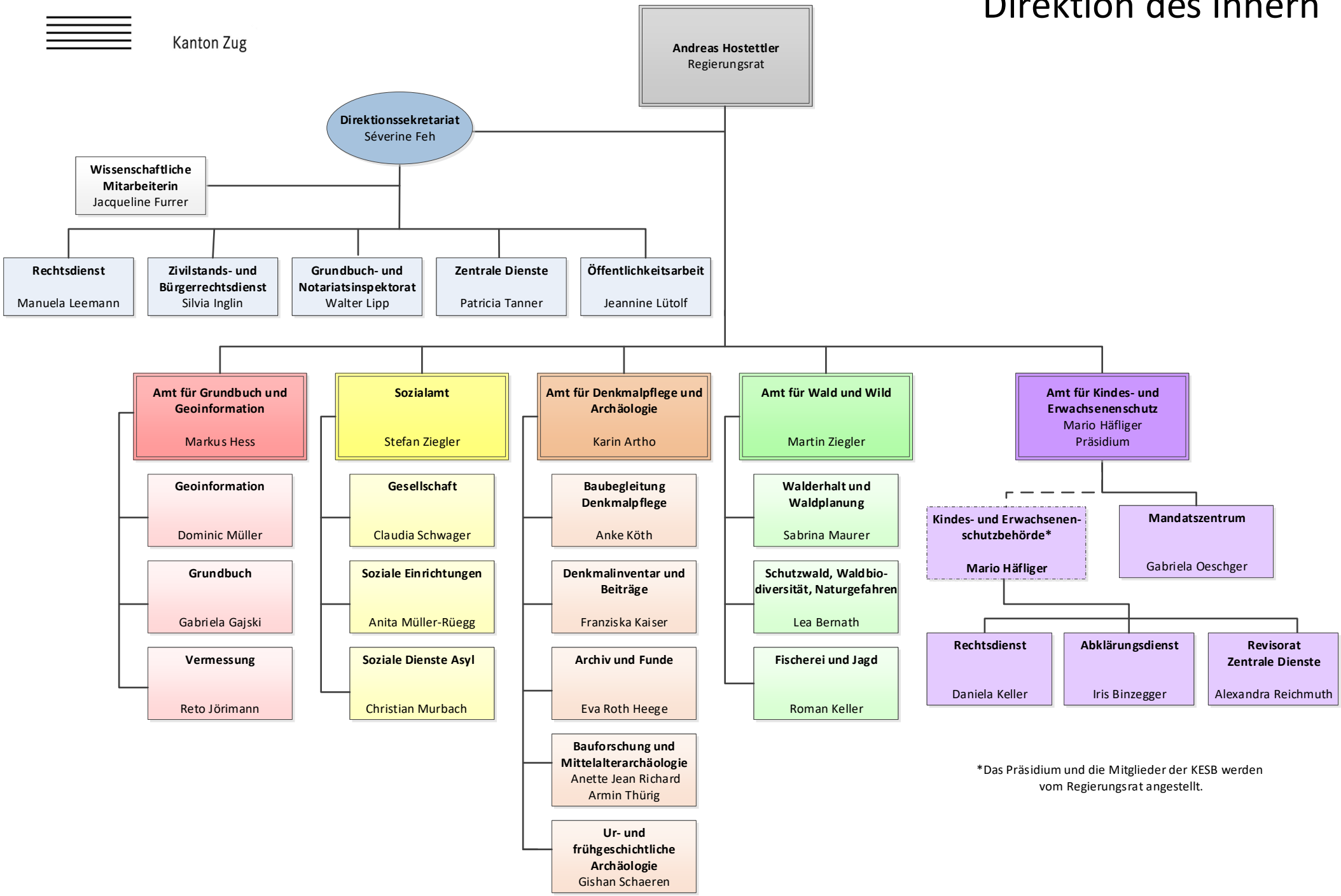

*Das Präsidium und die Mitglieder der KESB werden vom Regierungsrat angestellt.

Januiar 2023